

**Gemeente Sint-Truiden**

---

Welkom op de startpagina van de gemeentelijke fiches demografie!

---

De gemeentelijke fiches demografie bevatten een basisdatafiche, een indicatorfiche en een fiche met demografische gegevens op het niveau van de statistische sectoren (buurten).

**Basisdatafiche**  
**Indicatorfiche**  
**Fiche statistische sectoren (buurten)**

## basisdatafiche Sint-Truiden

## Bevolking en loop van de bevolking

## Evolutie van het aantal inwoners naar geslacht

|         | 1990   | 2000   | 2010   |
|---------|--------|--------|--------|
| mannen  | 18.261 | 18.334 | 19.336 |
| vrouwen | 18.766 | 18.813 | 19.973 |
| totaal  | 37.027 | 37.147 | 39.309 |

## Evolutie van de burgerlijke staat

|                         | 1990   | 2000   | 2010   |
|-------------------------|--------|--------|--------|
| ongetrouwd              | 13.497 | 13.486 | 15.545 |
| getrouwd <sup>(1)</sup> | 19.759 | 18.793 | 17.298 |
| weduwstaats             | 2.702  | 2.775  | 2.877  |
| gescheiden              | 1.069  | 2.093  | 3.589  |

<sup>(1)</sup> getrouwd omvat eveneens wettelijk gescheiden van tafel en bed

## Evolutie van de loop van de bevolking

|                  | 1989  | 1999  | 2009  |
|------------------|-------|-------|-------|
| geboorten        | 426   | 341   | 350   |
| sterfte          | 384   | 415   | 390   |
| natuurlijk saldo | 42    | -74   | -40   |
| inwijkingen      | 1.052 | 1.472 | 1.863 |
| uitwijkingen     | 887   | 1.396 | 1.726 |
| migratiesaldo    | 165   | 76    | 137   |
| totale aangroei  | 184   | 2     | 192   |

## Nationaliteiten

## Evolutie van de niet-Belgen naar voornaamste nationaliteiten

|      | Grieken | Italianen | Marokkanen | Nederlanders | Spanjaarden | Turken | overige landen | totaal |
|------|---------|-----------|------------|--------------|-------------|--------|----------------|--------|
| 1990 | 2       | 57        | 90         | 151          | 17          | 11     | 235            | 563    |
| 2000 | 6       | 51        | 147        | 169          | 18          | 16     | 439            | 846    |
| 2008 | 7       | 54        | 54         | 217          | 14          | 15     | 1060           | 1.421  |

## Buitenlandse inwijkingen naar voornaamste nationaliteiten

|      | Belgen | Italianen | Marokkanen | Nederlanders | Polen | Turken | overige landen | totaal |
|------|--------|-----------|------------|--------------|-------|--------|----------------|--------|
| 2007 | 23     | 0         | 5          | 21           | 46    | 3      | 84             | 182    |

Bron: FOD Economie - Algemene Directie Statistiek en Economische Informatie - Dienst Demografie

Verwerking: provincie Limburg - Directie Mens - Steunpunt Sociale Planning

## basisdatafiche Sint-Truiden

## Leeftijdsopbouw

## Evolutie en verwachte evolutie van de bevolking naar geslacht en per leeftijdscategorie

|               | 2000          |               |               | 2010          |               |               | 2020          |               |               |
|---------------|---------------|---------------|---------------|---------------|---------------|---------------|---------------|---------------|---------------|
|               | mannen        | vrouwen       | totaal        | mannen        | vrouwen       | totaal        | mannen        | vrouwen       | totaal        |
| 0-4           | 845           | 766           | 1.611         | 922           | 893           | 1.815         | 1.092         | 974           | 2.067         |
| 5-9           | 929           | 937           | 1.866         | 917           | 830           | 1.747         | 1.116         | 949           | 2.065         |
| 10-14         | 981           | 951           | 1.932         | 928           | 883           | 1.811         | 1.028         | 937           | 1.965         |
| 15-19         | 1.130         | 981           | 2.111         | 1.071         | 1.062         | 2.133         | 981           | 960           | 1.941         |
| 20-24         | 1.117         | 1.068         | 2.185         | 1.099         | 1.130         | 2.229         | 1.038         | 1.107         | 2.145         |
| 25-29         | 1.218         | 1.151         | 2.369         | 1.208         | 1.168         | 2.376         | 1.169         | 1.199         | 2.367         |
| 30-34         | 1.396         | 1.354         | 2.750         | 1.197         | 1.189         | 2.386         | 1.221         | 1.249         | 2.471         |
| 35-39         | 1.574         | 1.517         | 3.091         | 1.327         | 1.276         | 2.603         | 1.303         | 1.273         | 2.576         |
| 40-44         | 1.577         | 1.532         | 3.109         | 1.508         | 1.436         | 2.944         | 1.393         | 1.347         | 2.740         |
| 45-49         | 1.455         | 1.391         | 2.846         | 1.655         | 1.607         | 3.262         | 1.534         | 1.458         | 2.992         |
| 50-54         | 1.360         | 1.321         | 2.681         | 1.629         | 1.577         | 3.206         | 1.632         | 1.586         | 3.218         |
| 55-59         | 1.093         | 1.090         | 2.183         | 1.411         | 1.414         | 2.825         | 1.681         | 1.622         | 3.302         |
| 60-64         | 1.021         | 1.081         | 2.102         | 1.308         | 1.307         | 2.615         | 1.596         | 1.581         | 3.178         |
| 65-69         | 972           | 1.021         | 1.993         | 994           | 1.055         | 2.049         | 1.339         | 1.369         | 2.709         |
| 70-74         | 788           | 1.015         | 1.803         | 815           | 991           | 1.806         | 1.114         | 1.221         | 2.335         |
| 75-79         | 538           | 795           | 1.333         | 698           | 862           | 1.560         | 742           | 940           | 1.683         |
| 80-84         | 217           | 405           | 622           | 421           | 716           | 1.137         | 473           | 748           | 1.221         |
| 85-89         | 95            | 309           | 404           | 184           | 415           | 599           | 253           | 492           | 746           |
| 90-94         | 22            | 103           | 125           | 39            | 124           | 163           | 68            | 268           | 336           |
| 95-...        | 6             | 25            | 31            | 5             | 38            | 43            | 12            | 89            | 101           |
| <b>totaal</b> | <b>18.334</b> | <b>18.813</b> | <b>37.147</b> | <b>19.336</b> | <b>19.973</b> | <b>39.309</b> | <b>20.786</b> | <b>21.371</b> | <b>42.157</b> |
| 0-19          | 3.885         | 3.635         | 7.520         | 3.838         | 3.668         | 7.506         | 4.217         | 3.820         | 8.037         |
| 20-39         | 5.305         | 5.090         | 10.395        | 4.831         | 4.763         | 9.594         | 4.731         | 4.829         | 9.559         |
| 40-59         | 5.485         | 5.334         | 10.819        | 6.203         | 6.034         | 12.237        | 6.239         | 6.013         | 12.252        |
| 60-79         | 3.319         | 3.912         | 7.231         | 3.815         | 4.215         | 8.030         | 4.792         | 5.112         | 9.904         |
| 80-...        | 340           | 842           | 1.182         | 649           | 1.293         | 1.942         | 807           | 1.597         | 2.404         |

Bron: FOD Economie - Algemene Directie Statistiek en Economische Informatie - Dienst Demografie  
 Studiedienst van de Vlaamse Regering - Bevolkingsprojecties  
 Verwerking: provincie Limburg - Directie Mens - Steunpunt Sociale Planning

basisdatafiche Sint-Truiden

Grafieken

Evolutie van de totale bevolking van 1975 tot 2008 (index 1975 = 100)

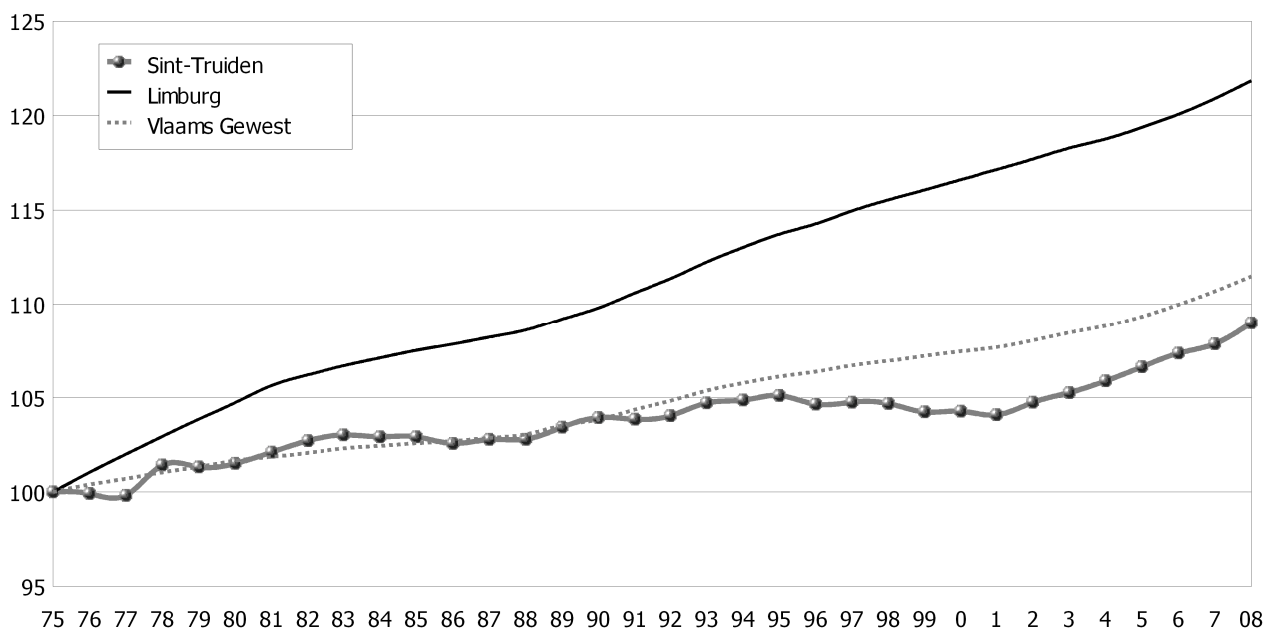

Evolutie van de niet-Belgen van 1975 tot 2008 (index 1975 = 100)

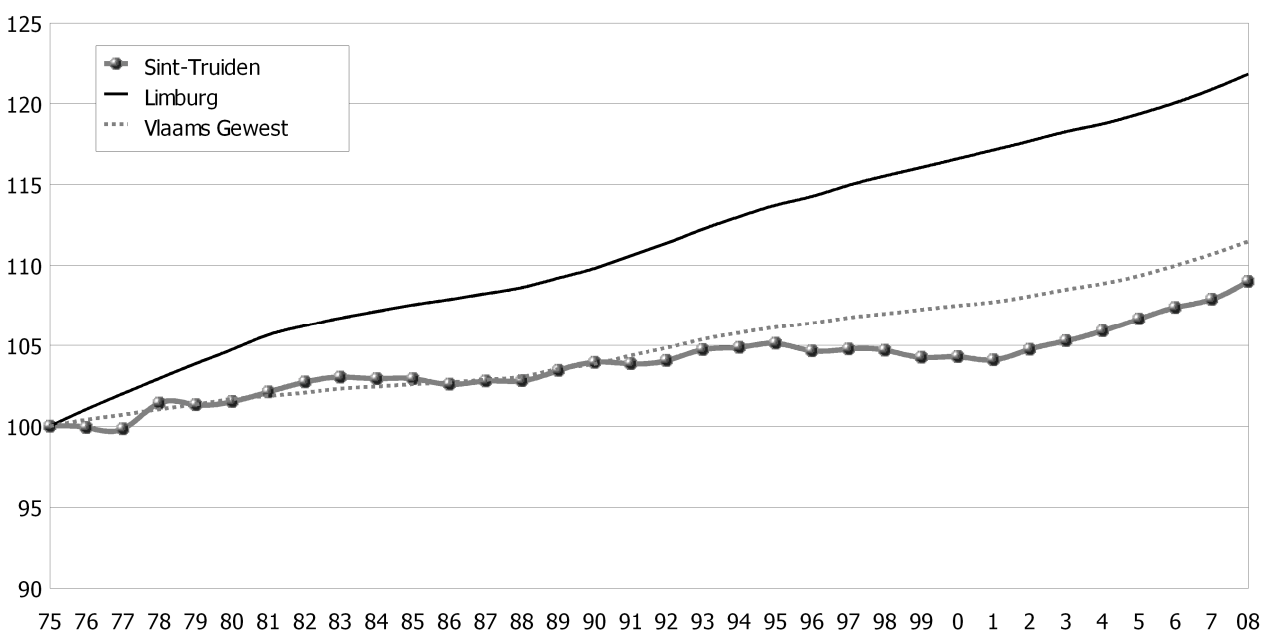

Bron: FOD Economie - Algemene Directie Statistiek en Economische Informatie - Dienst Demografie  
 Verwerking: provincie Limburg - Directie Mens - Steunpunt Sociale Planning

basisdatafiche Sint-Truiden

Grafieken (vervolg)

Leeftijdspiramide op 01.01.2008

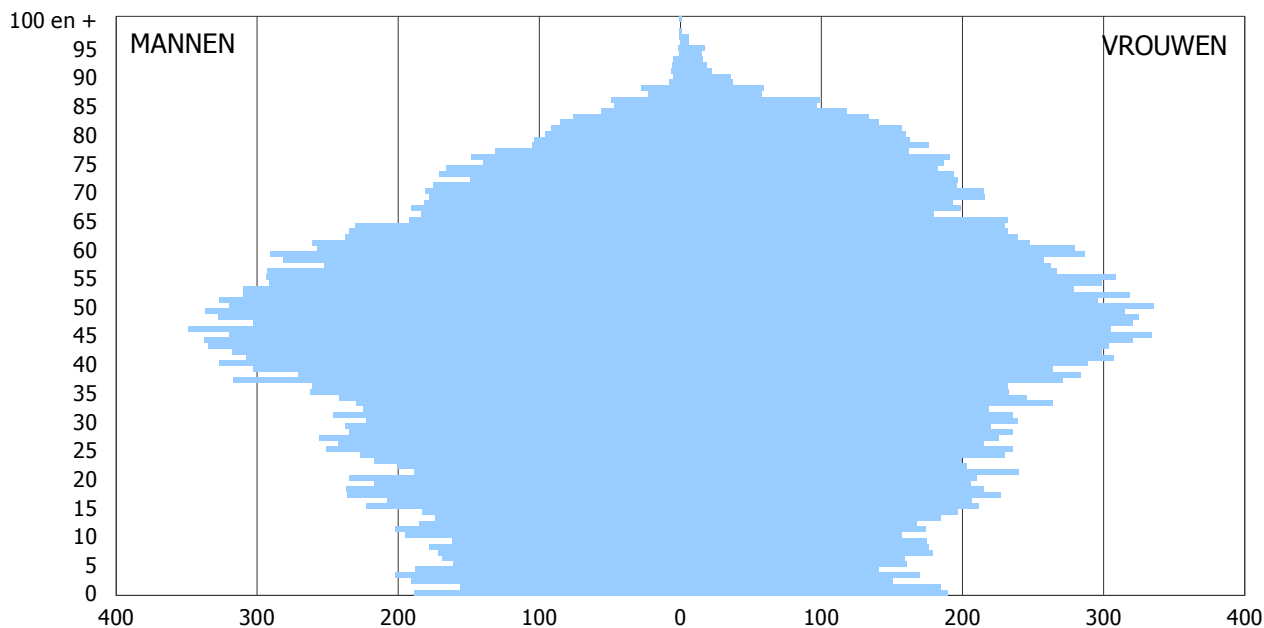

Evolutie en verwachte evolutie van het aandeel van de leeftijdsgroepen in 2000, in 2010 en in 2020

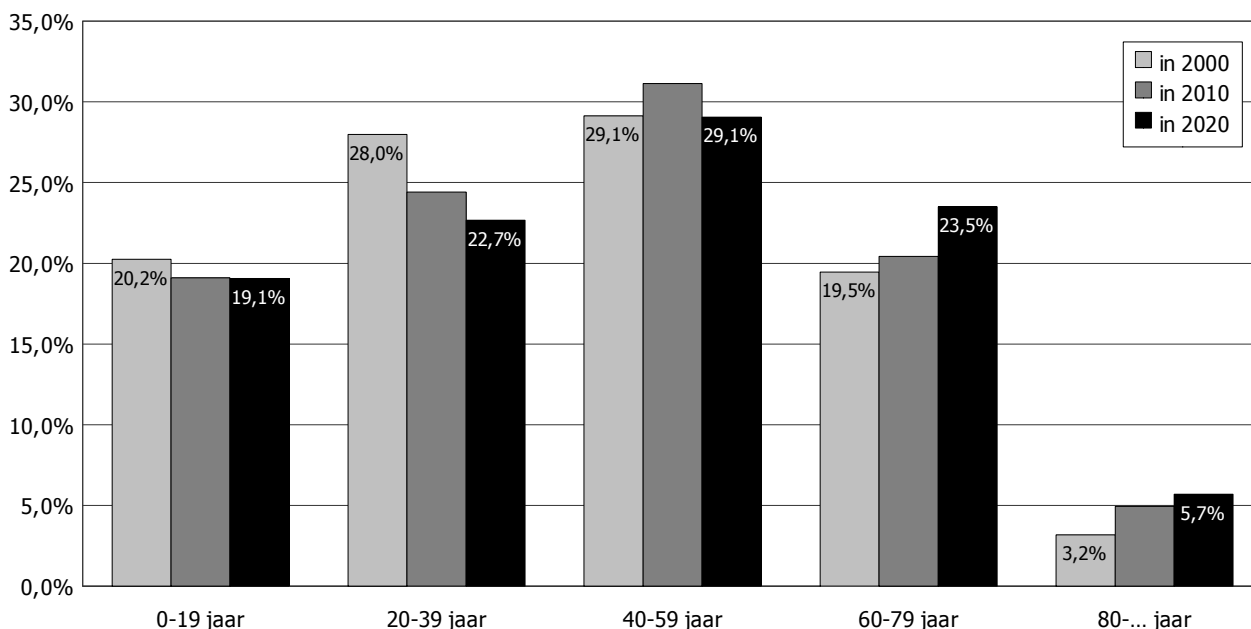

Bron: FOD Economie - Algemene Directie Statistiek en Economische Informatie - Dienst Demografie  
 Verwerking: provincie Limburg - Directie Mens - Steunpunt Sociale Planning

## indicatorfiche Sint-Truiden

|   | aard indicator  | absoluut cijfer (teller) | indicator gemeente | stand score gemeente | indicator Zuid-Limburg | indicator Limburg | indicator Vlaams Gew. | rang gemeente |
|---|---|--------------------------|--------------------|----------------------|------------------------|-------------------|-----------------------|---------------|
| <b>Bevolking en loop van de bevolking</b> |   |                          |                    |                      |                        |                   |                       |               |
| <b>01.01</b>                              | Totalbevolking  | ac                       | 39.309             | 1,36                 |                        | 19.498            |                       | 4             |
| <b>01.02</b>                              | Bevolkingsdichtheid   | inw/km <sup>2</sup>      | 368                | 0,14                 | 277                    | 346               | 462                   | 15            |
| <b>01.03</b>                              | Ongehuwden  | %                        | 15.545             | -1,15                | 39,9                   | 40,6              | 42,0                  | 37            |
| <b>01.04</b>                              | Gehuwden  | %                        | 17.298             | -1,92                | 46,2                   | 46,7              | 43,9                  | 43            |
| <b>01.05</b>                              | Personen in weduwstaat  | %                        | 2.877              | 2,04                 | 6,5                    | 5,8               | 6,4                   | 2             |
| <b>01.06</b>                              | Gescheiden personen   | %                        | 3.589              | 2,43                 | 7,5                    | 6,9               | 7,7                   | 1             |
| <b>01.07</b>                              | Geboorten per 1000 inwoners   | ‰                        | 350                | -1,18                | 9,74                   | 10,63             | 11,10                 | 35            |
| <b>01.08</b>                              | Sterfte per 1000 inwoners   | ‰                        | 390                | 1,31                 | 9,18                   | 8,01              | 9,39                  | 4             |
| <b>01.09</b>                              | Natuurlijk saldo per 1000 inwoners  | ‰                        | -40                | -1,53                | 0,56                   | 2,62              | 1,71                  | 39            |
| <b>01.10</b>                              | Inwijkingen per 1000 inwoners   | ‰                        | 1.863              | 0,22                 | 46,85                  | 46,11             | 53,52                 | 23            |
| <b>01.11</b>                              | Uitwijkingen per 1000 inwoners  | ‰                        | 1.726              | 0,27                 | 42,71                  | 42,52             | 48,36                 | 21            |
| <b>01.12</b>                              | Migratiesaldo per 1000 inwoners   | ‰                        | 137                | -0,02                | 4,14                   | 3,59              | 5,16                  | 21            |
| <b>01.13</b>                              | Aangroei per 1000 inwoners  | ‰                        | 192                | -0,27                | 5,15                   | 6,42              | 6,94                  | 27            |
| <b>Nationaliteiten</b>                    |   |                          |                    |                      |                        |                   |                       |               |
| <b>02.01</b>                              | Niet-Belgen   | %                        | 1.421              | -0,70                | 5,1                    | 8,6               | 5,7                   | 28            |
| <b>02.02</b>                              | Niet-Belgen van Nederland   | %                        | 217                | -1,47                | 58,7                   | 55,4              | 30,7                  | 40            |
| <b>02.03</b>                              | Niet-Belgen van Maghreblanden en Turkije  | %                        | 77                 | -0,47                | 3,7                    | 9,7               | 13,6                  | 19            |
| <b>02.04</b>                              | Niet-Belgen van ex-Oostbloklanden   | %                        | 355                | 2,59                 | 9,9                    | 5,0               | 12,1                  | 4             |
| <b>02.05</b>                              | Niet-Belgen van EU-ex-migratielanden  | %                        | 85                 | -0,93                | 6,8                    | 20,0              | 12,4                  | 28            |
| <b>02.06</b>                              | Niet-Belgen van lage-inkomenslanden   | %                        | 1.014              | 2,83                 | 26,2                   | 19,6              | 40,4                  | 1             |
| <b>02.07</b>                              | Buitenlandse inwijkingen per 1000 inwoners  | ‰                        | 182                | -0,63                | 5,96                   | 8,47              | 7,32                  | 26            |
| <b>02.08</b>                              | Buitenlandse inwijkingen, afkomstig van EU-ex-migratielanden en lage-inkomenslanden | ‰                        | 131                | 1,60                 | 41,54                  | 35,83             | 52,93                 | 6             |
| <b>02.09</b>                              | Buitenlandse inwijkingen, afkomstig van Nederland                                   | ‰                        | 21                 | -1,44                | 38,97                  | 48,41             | 21,52                 | 36            |
| <b>Leeftijdsopbouw</b>                    |   |                          |                    |                      |                        |                   |                       |               |
| <b>03.01</b>                              | Minderjarigen (0-17)  | %                        | 6.590              | -2,15                | 18,1                   | 19,1              | 19,6                  | 42            |
| <b>03.02</b>                              | Jongeren (0-24)   | %                        | 9.735              | -1,78                | 25,9                   | 27,5              | 27,8                  | 40            |
| <b>03.03</b>                              | Jongeren (0-19)   | %                        | 7.506              | -2,08                | 20,5                   | 21,6              | 22,0                  | 42            |
| <b>03.04</b>                              | Bevolking op actieve leeftijd (20-39)   | %                        | 9.594              | -0,75                | 24,4                   | 25,4              | 24,9                  | 31            |
| <b>03.05</b>                              | Bevolking op actieve leeftijd (40-59)   | %                        | 12.237             | 0,53                 | 30,9                   | 30,5              | 29,0                  | 19            |
| <b>03.06</b>                              | Bevolking op actieve leeftijd (20-59)   | %                        | 21.831             | -0,33                | 55,3                   | 55,9              | 53,9                  | 30            |
| <b>03.07</b>                              | Ouderen (60-79)   | %                        | 8.030              | 1,68                 | 19,6                   | 18,5              | 19,1                  | 3             |
| <b>03.08</b>                              | Hoogbejaarden (80-...)  | %                        | 1.942              | 1,24                 | 4,56                   | 3,97              | 4,98                  | 7             |
| <b>03.09</b>                              | Ouderen (60-...)  | %                        | 9.972              | 1,63                 | 24,2                   | 22,5              | 24,1                  | 4             |
| <b>Demografische coëfficiënten</b>        |   |                          |                    |                      |                        |                   |                       |               |
| <b>04.01</b>                              | Vervangingscijfer   | index                    | 78,4               | -0,74                | 79,1                   | 83,1              | 85,9                  | 31            |
| <b>04.02</b>                              | Doorstromingscoëfficiënt  | index                    | 71,4               | -1,54                | 75,9                   | 83,8              | 87,1                  | 39            |
| <b>04.03</b>                              | Dependentiecoëfficiënt  | index                    | 80,1               | 0,33                 | 80,7                   | 78,9              | 85,6                  | 15            |
| <b>04.04</b>                              | Verouderingscoëfficiënt   | index                    | 132,9              | 2,13                 | 118,1                  | 104,3             | 109,5                 | 3             |
| <b>04.05</b>                              | Grijze druk   | index                    | 45,7               | 1,43                 | 43,7                   | 40,3              | 44,7                  | 6             |
| <b>04.06</b>                              | Groene druk   | index                    | 34,4               | -1,95                | 37,0                   | 38,6              | 40,9                  | 42            |
| <b>04.07</b>                              | Familiale zorgindex   | index                    | 32,2               | 0,90                 | 30,7                   | 27,1              | 36,2                  | 8             |
| <b>04.08</b>                              | Interne vergrijzing   | index                    | 19,5               | 0,80                 | 18,9                   | 17,6              | 20,7                  | 7             |

indicatorfiche Sint-Truiden

|                 |   | aard indicator | absoluut cijfer (teller) | indicator gemeente | stand score gemeente | indicator Zuid-Limburg | indicator Limburg | indicator Vlaams Gew. | rang gemeente |
|-----------------|---|----------------|--------------------------|--------------------|----------------------|------------------------|-------------------|-----------------------|---------------|
| <b>Evolutie</b> |   |                |                          |                    |                      |                        |                   |                       |               |
| <b>05.01</b>    | Evolutie van de totale bevolking in 2000 en 2010                    | index          | 105,8                    |                    | -0,05                | 104,1                  | 106,0             | 105,2                 | 25            |
| <b>05.02</b>    | Evolutie van de niet-Belgische bevolking tussen 2000 en 2008        | index          | 168,0                    |                    | 1,66                 | 140,5                  | 107,3             | 120,7                 | 6             |
| <b>05.03</b>    | Evolutie van de geboorten tussen 1999 en 2009                       | index          | 102,6                    |                    | -0,32                | 105,9                  | 108,8             | 111,3                 | 29            |
| <b>05.04</b>    | Evolutie van de sterfte tussen 1999 en 2009                         | index          | 94,0                     |                    | -0,77                | 100,3                  | 111,3             | 101,6                 | 33            |
| <b>05.05</b>    | Evolutie van de inwijkingen tussen 1999 en 2009                     | index          | 135,3                    |                    | -0,09                | 132,4                  | 136,7             | 136,1                 | 19            |
| <b>05.06</b>    | Evolutie van de uitwijkingen tussen 1999 en 2009                    | index          | 130,4                    |                    | -0,15                | 126,0                  | 132,6             | 126,8                 | 27            |
| <b>05.07</b>    | Evolutie van de bevolking 0-19 jaar tussen 2000 en 2010             | index          | 99,8                     |                    | 0,63                 | 97,8                   | 95,5              | 100,5                 | 8             |
| <b>05.08</b>    | Evolutie van de bevolking 20-39 jaar tussen 2000 en 2010            | index          | 92,3                     |                    | 0,31                 | 87,5                   | 90,7              | 92,8                  | 12            |
| <b>05.09</b>    | Evolutie van de bevolking 40-59 jaar tussen 2000 en 2010            | index          | 113,1                    |                    | -1,21                | 115,2                  | 118,7             | 114,8                 | 41            |
| <b>05.10</b>    | Evolutie van de bevolking 60-79 jaar tussen 2000 en 2010            | index          | 111,0                    |                    | -0,61                | 112,5                  | 116,9             | 107,3                 | 35            |
| <b>05.11</b>    | Evolutie van de bevolking 80-... jaar tussen 2000 en 2010           | index          | 164,3                    |                    | -0,73                | 158,8                  | 180,2             | 154,2                 | 36            |
| <b>Prognose</b> |   |                |                          |                    |                      |                        |                   |                       |               |
| <b>06.01</b>    | Verwachte evolutie van de totale bevolking tussen 2010 en 2020      | index          | 107,2                    |                    | 0,73                 | 104,6                  | 104,8             | 104,7                 | 8             |
| <b>06.02</b>    | Verwachte evolutie van de bevolking 0-19 jaar tussen 2010 en 2020   | index          | 107,1                    |                    | 0,78                 | 102,1                  | 101,2             | 103,3                 | 7             |
| <b>06.03</b>    | Verwachte evolutie van de bevolking 20-39 jaar tussen 2010 en 2020  | index          | 99,6                     |                    | 0,49                 | 98,7                   | 97,9              | 99,8                  | 13            |
| <b>06.04</b>    | Verwachte evolutie van de bevolking 40-59 jaar tussen 2010 en 2020  | index          | 100,1                    |                    | 0,52                 | 97,4                   | 97,5              | 99,7                  | 11            |
| <b>06.05</b>    | Verwachte evolutie van de bevolking 60-79 jaar tussen 2010 en 2020  | index          | 123,3                    |                    | 0,33                 | 118,7                  | 121,3             | 114,2                 | 14            |
| <b>06.06</b>    | Verwachte evolutie van de bevolking 80-... jaar tussen 2010 en 2020 | index          | 123,8                    |                    | -1,30                | 135,8                  | 147,2             | 128,4                 | 41            |

Verwerking: provincie Limburg - Directie Mens - Steunpunt Sociale Planning

legende standaardscores:

|                                      |  |                                  |  |                                      |
|--------------------------------------|--|----------------------------------|--|--------------------------------------|
| $z < -1,5$ :<br>veel lager dan Limb. | $-1,5 < z < -0,5$ :<br>lager dan Limburg | $-0,5 < z < +0,5$ :<br>gemiddeld | $+0,5 < z < +1,5$ :<br>hoger dan Limburg | $z > +1,5$ :<br>veel hoger dan Limb. |
|--------------------------------------|--|----------------------------------|--|--------------------------------------|

## Fiches statistische sectoren Sint-Truiden

## Bevolking 0-19 jaar per leeftijdscategorie

| NIS-<br>code<br>sector | gemeente,<br>deelgemeente of<br>statistische sector | 0-4   | 5-9   | 10-14 | 15-19 | 0-19  | totale<br>bevolking | indicator<br>(in %) |
|------------------------|---|-------|-------|-------|-------|-------|---------------------|---------------------|
|                        | SINT-TRUIDEN  | 1.763 | 1.692 | 1.820 | 2.188 | 7.463 | 38.828              | 19,2                |
| A                      | SINT-TRUIDEN  | 993   | 887   | 978   | 1.214 | 4.072 | 22.954              | 17,7                |
| A001                   | SINT-TRUIDEN-CENTRUM                                | 129   | 89    | 87    | 111   | 416   | 3.013               | 13,8                |
| A011                   | STAD-OOST   | 34    | 35    | 43    | 58    | 170   | 1.086               | 15,7                |
| A021                   | STAD-ZUID   | 10    | 9     | 6     | 11    | 36    | 201                 | 17,9                |
| A041                   | STAD-NOORD - SPEELHOF                               | 24    | 12    | 18    | 15    | 69    | 589                 | 11,7                |
| A052                   | SINT-TRUIDEN-CENTRUM - STATION                      | 68    | 42    | 46    | 71    | 227   | 1.472               | 15,4                |
| A072                   | SCHUURHOVEN - INDUSTRIE                             | 12    | 14    | 13    | 21    | 60    | 294                 | 20,4                |
| A080                   | BERG-OP-ZOOM - GREVENSMOLEN                         | 7     | 7     | 8     | 10    | 32    | 178                 | 18,0                |
| A091                   | TERBIEST  | 7     | 6     | 12    | 19    | 44    | 205                 | 21,5                |
| A100                   | BEVINGEN  | 23    | 29    | 27    | 33    | 112   | 555                 | 20,2                |
| A199                   | SINT-TRUIDEN-VERSPR. BEW.-ZUID                      | 18    | 16    | 21    | 37    | 92    | 393                 | 23,4                |
| A213                   | SENSELBERG  | 72    | 52    | 71    | 63    | 258   | 1.226               | 21,0                |
| A225                   | MELVEREN  | 21    | 34    | 33    | 39    | 127   | 532                 | 23,9                |
| A282                   | METSTEREN   | 13    | 13    | 20    | 19    | 65    | 278                 | 23,4                |
| A291                   | NIEUWENHOVEN  | 13    | 14    | 10    | 24    | 61    | 389                 | 15,7                |
| A302                   | SINT-PIETER   | 108   | 108   | 82    | 116   | 414   | 2.402               | 17,2                |
| A312                   | SINT-TRUIDEN - LUIKERSTEENWEG                       | 59    | 56    | 63    | 82    | 260   | 1.351               | 19,2                |
| A323                   | ZIEKEREN  | 61    | 49    | 71    | 90    | 271   | 1.749               | 15,5                |
| A413                   | ZEPPESESTEENW. - BAUTERSHOVEN                       | 28    | 25    | 33    | 31    | 117   | 608                 | 19,2                |
| A424                   | BERNISSEN   | 43    | 53    | 69    | 78    | 243   | 1.242               | 19,6                |
| A500                   | NIEUW SINT-TRUIDEN                                  | 121   | 100   | 143   | 127   | 491   | 2.487               | 19,7                |
| A514                   | DE BREDEN AKKER                                     | 37    | 38    | 23    | 52    | 150   | 618                 | 24,3                |
| A525                   | GUVELINGEN  | 40    | 34    | 50    | 69    | 193   | 1.131               | 17,1                |
| A532                   | SINT-JOZEFKLINIEK                                   | 17    | 29    | 10    | 14    | 70    | 473                 | 14,8                |
| A544                   | BOOMGAARDEN   | 21    | 15    | 9     | 13    | 58    | 313                 | 18,5                |
| A693                   | DE HEIDE  | 7     | 8     | 10    | 11    | 36    | 169                 | 21,3                |
| B                      | HALMAAL   | 21    | 19    | 20    | 14    | 74    | 368                 | 20,1                |
| B000                   | HALMAAL-KERN  | 21    | 19    | 20    | 12    | 72    | 344                 | 20,9                |
| B180                   | OVERHALMAAL   | 0     | 0     | 0     | 2     | 2     | 24                  | 8,3                 |
| C                      | WILDEREN  | 80    | 79    | 64    | 86    | 309   | 1.285               | 24,0                |
| C000                   | WILDEREN-KERN                                       | 72    | 70    | 51    | 72    | 265   | 1.095               | 24,2                |
| C090                   | WILDEREN-VERSPREIDE BEWONING                        | 8     | 9     | 13    | 14    | 44    | 190                 | 23,2                |
| D                      | DURAS   | 12    | 20    | 23    | 42    | 97    | 436                 | 22,2                |
| D00-                   | DURAS-KERN  | 10    | 10    | 16    | 19    | 55    | 275                 | 20,0                |
| D09-                   | DURAS - VERSPREIDE BEWONING                         | 2     | 10    | 7     | 23    | 42    | 161                 | 26,1                |
| E                      | GORSEM  | 17    | 16    | 21    | 25    | 79    | 393                 | 20,1                |
| E000                   | GORSEM-KERN   | 9     | 5     | 9     | 11    | 34    | 209                 | 16,3                |
| E09-                   | GORSEM - VERSPREIDE BEWONING                        | 8     | 11    | 12    | 14    | 45    | 184                 | 24,5                |
| F                      | RUNKELLEN   | 21    | 14    | 32    | 19    | 86    | 419                 | 20,5                |
| F00-                   | RUNKELLEN-KERN                                      | 10    | 11    | 18    | 11    | 50    | 240                 | 20,8                |
| F09-                   | RUNKELLEN - VERSPREIDE BEWONING                     | 11    | 3     | 14    | 8     | 36    | 179                 | 20,1                |
| G                      | ZEPPEREN+ DEEL KOZEN                                | 176   | 181   | 210   | 210   | 777   | 3.463               | 22,4                |
| G000                   | ZEPPEREN-CENTRUM                                    | 46    | 56    | 54    | 69    | 225   | 931                 | 24,2                |
| G011                   | 'T EIGEN  | 17    | 12    | 15    | 15    | 59    | 334                 | 17,7                |
| G022                   | DEKKEN  | 34    | 38    | 46    | 35    | 153   | 621                 | 24,6                |
| G090                   | GIPPERSHOVEN  | 43    | 38    | 49    | 38    | 168   | 757                 | 22,2                |
| G299                   | KORTENBOS   | 7     | 8     | 6     | 9     | 30    | 214                 | 14,0                |
| G390                   | TER STOK  | 29    | 29    | 40    | 44    | 142   | 606                 | 23,4                |



## Fiches statistische sectoren Sint-Truiden

## Bevolking 0-19 jaar per leeftijdscategorie

| NIS-<br>code<br>sector | gemeente,<br>deelgemeente of<br>statistische sector | 0-4 | 5-9 | 10-14 | 15-19 | 0-19 | totale<br>bevolking | indicator<br>(in %) |
|------------------------|---|-----|-----|-------|-------|------|---------------------|---------------------|
| H                      | ORDINGEN  | 28  | 41  | 41    | 62    | 172  | 913                 | 18,8                |
| H001                   | ORDINGEN-KERN                                       | 12  | 18  | 21    | 38    | 89   | 479                 | 18,6                |
| H012                   | KOMMANDERIJ   | 12  | 15  | 15    | 15    | 57   | 335                 | 17,0                |
| H090                   | ORDINGEN - VERSPREIDE BEWONING                      | 4   | 8   | 5     | 9     | 26   | 99                  | 26,3                |
| J                      | BRUSTEM   | 119 | 112 | 128   | 161   | 520  | 2.591               | 20,1                |
| JOMA                   | FRUITVEILING  | 1   | 0   | 1     | 4     | 6    | 46                  | 13,0                |
| JOPA                   | BRUSTEM-VERSPREIDE BEWONING<br>MELSTERBEEK          | 7   | 12  | 5     | 9     | 33   | 134                 | 24,6                |
| J001                   | BRUSTEM-CENTRUM                                     | 33  | 35  | 40    | 47    | 155  | 823                 | 18,8                |
| J01-                   | BRUSTEM - LUIKERSTEENWEG                            | 12  | 10  | 6     | 21    | 49   | 337                 | 14,5                |
| J022                   | BRUSTEM RIJKSWEG-NOORD                              | 26  | 23  | 31    | 33    | 113  | 464                 | 24,4                |
| J032                   | SPIKBOOM  | 5   | 4   | 16    | 12    | 37   | 197                 | 18,8                |
| J091                   | SAFFRAANBERG-VERSPR. BEWONING                       | 6   | 4   | 1     | 5     | 16   | 107                 | 15,0                |
| J114                   | BRUSTEM - AALST                                     | 13  | 14  | 12    | 13    | 52   | 183                 | 28,4                |
| J195                   | BRUGSKEN  | 16  | 10  | 16    | 17    | 59   | 300                 | 19,7                |
| K                      | GROOT-GELMEN*                                       | 26  | 27  | 31    | 35    | 119  | 592                 | 20,1                |
| K00-                   | GROOT-GELMEN-KERN                                   | 24  | 18  | 13    | 13    | 68   | 368                 | 18,5                |
| K012                   | AAN DE STEENSTRAAT                                  | 1   | 0   | 2     | 5     | 8    | 62                  | 12,9                |
| K091                   | GROOT-GELMEN-VERSPR. BEWONING                       | 1   | 9   | 16    | 17    | 43   | 162                 | 26,5                |
| L                      | ENGELMANSHOVEN                                      | 29  | 30  | 20    | 25    | 104  | 421                 | 24,7                |
| L001                   | ENGELMANSHOVEN-KERN                                 | 29  | 30  | 20    | 25    | 104  | 421                 | 24,7                |
| M                      | GELINDEN  | 65  | 73  | 68    | 91    | 297  | 1.435               | 20,7                |
| M001                   | GELINDEN-KERN                                       | 46  | 52  | 47    | 53    | 198  | 867                 | 22,8                |
| M082                   | GELINDEN - STEENWEG-NOORD                           | 15  | 9   | 14    | 28    | 66   | 378                 | 17,5                |
| M099                   | GELINDEN - VERSPREIDE BEWONING                      | 4   | 12  | 7     | 10    | 33   | 190                 | 17,4                |
| N                      | AALST   | 34  | 31  | 35    | 54    | 154  | 724                 | 21,3                |
| N000                   | AALST-KERN  | 29  | 27  | 29    | 36    | 121  | 595                 | 20,3                |
| N09-                   | AALST - VERSPREIDE BEWONING                         | 5   | 4   | 6     | 18    | 33   | 129                 | 25,6                |
| P                      | KERKOM-BIJ-SINT-TRUIDEN +<br>DEEL VAN BORLO         | 31  | 25  | 24    | 32    | 112  | 589                 | 19,0                |
| P00-                   | KERKOM-KERN   | 28  | 18  | 18    | 21    | 85   | 439                 | 19,4                |
| P09-                   | KERKOM - VERSPREIDE BEWONING                        | 3   | 7   | 6     | 11    | 27   | 150                 | 18,0                |
| R                      | VELM  | 111 | 136 | 125   | 118   | 490  | 2.234               | 21,9                |
| R000                   | VELM-KERN   | 80  | 90  | 85    | 92    | 347  | 1.579               | 22,0                |
| R012                   | SCHOORBROEK   | 14  | 30  | 22    | 14    | 80   | 315                 | 25,4                |
| R023                   | ATTENHOVENWEG                                       | 10  | 7   | 13    | 8     | 38   | 262                 | 14,5                |
| R091                   | VELM - VERSPREIDE BEWONING                          | 7   | 9   | 5     | 4     | 25   | 78                  | 32,1                |
| Z                      | NIET TE LOKALISEREN                                 | 0   | 1   | 0     | 0     | 1    | 11                  | 9,1                 |

Bron: FOD Economie - Algemene Directie Statistiek en Economische Informatie - Dienst Demografie (01.01.2008)

Verwerking: provincie Limburg - Directie Mens - Steunpunt Sociale Planning

## Fiches statistische sectoren Sint-Truiden

## Bevolking 20-39 jaar per leeftijdscategorie

| NIS-<br>code<br>sector | gemeente,<br>deelgemeente of<br>statistische sector | 20-24 | 25-29 | 30-34 | 35-39 | 20-39 | totale<br>bevolking | indicator<br>(in %) |
|------------------------|---|-------|-------|-------|-------|-------|---------------------|---------------------|
|                        | SINT-TRUIDEN  | 2.151 | 2.356 | 2.370 | 2.699 | 9.576 | 38.828              | 24,7                |
| A                      | SINT-TRUIDEN  | 1.310 | 1.457 | 1.341 | 1.446 | 5.554 | 22.954              | 24,2                |
| A001                   | SINT-TRUIDEN-CENTRUM                                | 145   | 257   | 193   | 188   | 783   | 3.013               | 26,0                |
| A011                   | STAD-OOST   | 63    | 76    | 48    | 66    | 253   | 1.086               | 23,3                |
| A021                   | STAD-ZUID   | 11    | 13    | 21    | 15    | 60    | 201                 | 29,9                |
| A041                   | STAD-NOORD - SPEELHOF                               | 26    | 43    | 32    | 28    | 129   | 589                 | 21,9                |
| A052                   | SINT-TRUIDEN-CENTRUM - STATION                      | 84    | 112   | 100   | 100   | 396   | 1.472               | 26,9                |
| A072                   | SCHUURHOVEN - INDUSTRIE                             | 22    | 23    | 19    | 14    | 78    | 294                 | 26,5                |
| A080                   | BERG-OP-ZOOM - GREVENSMOLEN                         | 7     | 13    | 8     | 13    | 41    | 178                 | 23,0                |
| A091                   | TERBIEST  | 15    | 11    | 10    | 11    | 47    | 205                 | 22,9                |
| A100                   | BEVINGEN  | 30    | 29    | 42    | 29    | 130   | 555                 | 23,4                |
| A199                   | SINT-TRUIDEN-VERSPR. BEW.-ZUID                      | 20    | 29    | 24    | 18    | 91    | 393                 | 23,2                |
| A213                   | SENSELBERG  | 77    | 82    | 68    | 101   | 328   | 1.226               | 26,8                |
| A225                   | MELVEREN  | 35    | 16    | 21    | 35    | 107   | 532                 | 20,1                |
| A282                   | METSTEREN   | 20    | 12    | 15    | 16    | 63    | 278                 | 22,7                |
| A291                   | NIEUWENHOVEN  | 29    | 24    | 25    | 29    | 107   | 389                 | 27,5                |
| A302                   | SINT-PIETER   | 109   | 142   | 173   | 165   | 589   | 2.402               | 24,5                |
| A312                   | SINT-TRUIDEN - LUIKERSTEENWEG                       | 71    | 71    | 88    | 83    | 313   | 1.351               | 23,2                |
| A323                   | ZIEKEREN  | 100   | 110   | 90    | 107   | 407   | 1.749               | 23,3                |
| A413                   | ZEPPEERSESTEENW. - BAUTERSHOVEN                     | 35    | 38    | 40    | 39    | 152   | 608                 | 25,0                |
| A424                   | BERNISSEN   | 72    | 58    | 68    | 69    | 267   | 1.242               | 21,5                |
| A500                   | NIEUW SINT-TRUIDEN                                  | 145   | 137   | 110   | 156   | 548   | 2.487               | 22,0                |
| A514                   | DE BREDEN AKKER                                     | 32    | 15    | 43    | 59    | 149   | 618                 | 24,1                |
| A525                   | GUVELINGEN  | 107   | 78    | 41    | 37    | 263   | 1.131               | 23,3                |
| A532                   | SINT-JOZEFKLINIEK                                   | 19    | 29    | 33    | 41    | 122   | 473                 | 25,8                |
| A544                   | BOOMGAARDEN   | 23    | 32    | 18    | 20    | 93    | 313                 | 29,7                |
| A693                   | DE HEIDE  | 13    | 7     | 11    | 7     | 38    | 169                 | 22,5                |
| B                      | HALMAAL   | 23    | 15    | 16    | 22    | 76    | 368                 | 20,7                |
| B000                   | HALMAAL-KERN  | 19    | 14    | 16    | 22    | 71    | 344                 | 20,6                |
| B180                   | OVERHALMAAL   | 4     | 1     | 0     | 0     | 5     | 24                  | 20,8                |
| C                      | WILDEREN  | 103   | 89    | 82    | 92    | 366   | 1.285               | 28,5                |
| C000                   | WILDEREN-KERN                                       | 86    | 83    | 70    | 85    | 324   | 1.095               | 29,6                |
| C090                   | WILDEREN-VERSPREIDE BEWONING                        | 17    | 6     | 12    | 7     | 42    | 190                 | 22,1                |
| D                      | DURAS   | 29    | 31    | 21    | 28    | 109   | 436                 | 25,0                |
| D00-                   | DURAS-KERN  | 17    | 25    | 16    | 19    | 77    | 275                 | 28,0                |
| D09-                   | DURAS - VERSPREIDE BEWONING                         | 12    | 6     | 5     | 9     | 32    | 161                 | 19,9                |
| E                      | GORSEM  | 12    | 13    | 30    | 22    | 77    | 393                 | 19,6                |
| E000                   | GORSEM-KERN   | 9     | 9     | 12    | 10    | 40    | 209                 | 19,1                |
| E09-                   | GORSEM - VERSPREIDE BEWONING                        | 3     | 4     | 18    | 12    | 37    | 184                 | 20,1                |
| F                      | RUNKELLEN   | 24    | 22    | 25    | 28    | 99    | 419                 | 23,6                |
| F00-                   | RUNKELLEN-KERN                                      | 18    | 12    | 17    | 16    | 63    | 240                 | 26,3                |
| F09-                   | RUNKELLEN - VERSPREIDE BEWONING                     | 6     | 10    | 8     | 12    | 36    | 179                 | 20,1                |
| G                      | ZEPPEREN+ DEEL KOZEN                                | 172   | 216   | 239   | 285   | 912   | 3.463               | 26,3                |
| G000                   | ZEPPEREN-CENTRUM                                    | 46    | 58    | 68    | 67    | 239   | 931                 | 25,7                |
| G011                   | 'T EIGEN  | 20    | 18    | 23    | 19    | 80    | 334                 | 24,0                |
| G022                   | DEKKEN  | 31    | 39    | 44    | 71    | 185   | 621                 | 29,8                |
| G090                   | GIPPERSHOVEN  | 39    | 48    | 57    | 68    | 212   | 757                 | 28,0                |
| G299                   | KORTENBOS   | 10    | 17    | 11    | 12    | 50    | 214                 | 23,4                |
| G390                   | TER STOK  | 26    | 36    | 36    | 48    | 146   | 606                 | 24,1                |

## Fiches statistische sectoren Sint-Truiden

## Bevolking 20-39 jaar per leeftijdscategorie

| NIS-<br>code<br>sector | gemeente,<br>deelgemeente of<br>statistische sector | 20-24 | 25-29 | 30-34 | 35-39 | 20-39 | totale<br>bevolking | indicator<br>(in %) |
|------------------------|---|-------|-------|-------|-------|-------|---------------------|---------------------|
| H                      | ORDINGEN  | 55    | 42    | 38    | 72    | 207   | 913                 | 22,7                |
| H001                   | ORDINGEN-KERN                                       | 34    | 25    | 17    | 36    | 112   | 479                 | 23,4                |
| H012                   | KOMMANDERIJ   | 14    | 12    | 20    | 24    | 70    | 335                 | 20,9                |
| H090                   | ORDINGEN - VERSPREIDE BEWONING                      | 7     | 5     | 1     | 12    | 25    | 99                  | 25,3                |
| J                      | BRUSTEM   | 130   | 134   | 182   | 229   | 675   | 2.591               | 26,1                |
| JOMA                   | FRUITVEILING  | 6     | 1     | 2     | 4     | 13    | 46                  | 28,3                |
| JOPA                   | BRUSTEM-VERSPREIDE BEWONING<br>MELSTERBEEK          | 8     | 6     | 13    | 13    | 40    | 134                 | 29,9                |
| J001                   | BRUSTEM-CENTRUM                                     | 50    | 56    | 40    | 72    | 218   | 823                 | 26,5                |
| J01-                   | BRUSTEM - LUIKERSTEENWEG                            | 14    | 16    | 33    | 38    | 101   | 337                 | 30,0                |
| J022                   | BRUSTEM RIJKSWEG-NOORD                              | 15    | 26    | 38    | 34    | 113   | 464                 | 24,4                |
| J032                   | SPIKBOOM  | 11    | 7     | 13    | 19    | 50    | 197                 | 25,4                |
| J091                   | SAFFRAANBERG-VERSPR. BEWONING                       | 6     | 8     | 12    | 7     | 33    | 107                 | 30,8                |
| J114                   | BRUSTEM - AALST                                     | 9     | 5     | 9     | 20    | 43    | 183                 | 23,5                |
| J195                   | BRUGSKEN  | 11    | 9     | 22    | 22    | 64    | 300                 | 21,3                |
| K                      | GROOT-GELMEN*                                       | 34    | 30    | 50    | 34    | 148   | 592                 | 25,0                |
| K00-                   | GROOT-GELMEN-KERN                                   | 17    | 24    | 39    | 24    | 104   | 368                 | 28,3                |
| K012                   | AAN DE STEENSTRAAT                                  | 11    | 2     | 1     | 1     | 15    | 62                  | 24,2                |
| K091                   | GROOT-GELMEN-VERSPR. BEWONING                       | 6     | 4     | 10    | 9     | 29    | 162                 | 17,9                |
| L                      | ENGELMANSHOVEN                                      | 20    | 19    | 38    | 30    | 107   | 421                 | 25,4                |
| L001                   | ENGELMANSHOVEN-KERN                                 | 20    | 19    | 38    | 30    | 107   | 421                 | 25,4                |
| M                      | GELINDEN  | 74    | 81    | 91    | 125   | 371   | 1.435               | 25,9                |
| M001                   | GELINDEN-KERN                                       | 38    | 53    | 58    | 81    | 230   | 867                 | 26,5                |
| M082                   | GELINDEN - STEENWEG-NOORD                           | 26    | 16    | 22    | 30    | 94    | 378                 | 24,9                |
| M099                   | GELINDEN - VERSPREIDE BEWONING                      | 10    | 12    | 11    | 14    | 47    | 190                 | 24,7                |
| N                      | AALST   | 36    | 45    | 42    | 48    | 171   | 724                 | 23,6                |
| N000                   | AALST-KERN  | 31    | 35    | 35    | 37    | 138   | 595                 | 23,2                |
| N09-                   | AALST - VERSPREIDE BEWONING                         | 5     | 10    | 7     | 11    | 33    | 129                 | 25,6                |
| P                      | KERKOM-BIJ-SINT-TRUIDEN +<br>DEEL VAN BORLO         | 37    | 41    | 42    | 52    | 172   | 589                 | 29,2                |
| P00-                   | KERKOM-KERN   | 28    | 29    | 33    | 42    | 132   | 439                 | 30,1                |
| P09-                   | KERKOM - VERSPREIDE BEWONING                        | 9     | 12    | 9     | 10    | 40    | 150                 | 26,7                |
| R                      | VELM  | 92    | 121   | 131   | 184   | 528   | 2.234               | 23,6                |
| R000                   | VELM-KERN   | 71    | 86    | 98    | 130   | 385   | 1.579               | 24,4                |
| R012                   | SCHOORBROEK   | 10    | 17    | 12    | 33    | 72    | 315                 | 22,9                |
| R023                   | ATTENHOVENWEG                                       | 9     | 15    | 10    | 17    | 51    | 262                 | 19,5                |
| R091                   | VELM - VERSPREIDE BEWONING                          | 2     | 3     | 11    | 4     | 20    | 78                  | 25,6                |
| Z                      | NIET TE LOKALISEREN                                 | 0     | 0     | 2     | 2     | 4     | 11                  | 36,4                |

Bron: FOD Economie - Algemene Directie Statistiek en Economische Informatie - Dienst Demografie (01.01.2008)

Verwerking: provincie Limburg - Directie Mens - Steunpunt Sociale Planning

## Fiches statistische sectoren Sint-Truiden

## Bevolking 40-59 jaar per leeftijdscategorie

| NIS-<br>code<br>sector | gemeente,<br>deelgemeente of<br>statistische sector | 40-44 | 45-49 | 50-54 | 55-59 | 40-59  | totale<br>bevolking | indicator<br>(in %) |
|------------------------|---|-------|-------|-------|-------|--------|---------------------|---------------------|
|                        | SINT-TRUIDEN  | 3.146 | 3.237 | 3.088 | 2.797 | 12.268 | 38.828              | 31,6                |
| A                      | SINT-TRUIDEN  | 1.804 | 1.939 | 1.852 | 1.699 | 7.294  | 22.954              | 31,8                |
| A001                   | SINT-TRUIDEN-CENTRUM                                | 233   | 219   | 205   | 198   | 855    | 3.013               | 28,4                |
| A011                   | STAD-OOST   | 78    | 90    | 87    | 70    | 325    | 1.086               | 29,9                |
| A021                   | STAD-ZUID   | 16    | 20    | 10    | 11    | 57     | 201                 | 28,4                |
| A041                   | STAD-NOORD - SPEELHOF                               | 29    | 42    | 30    | 37    | 138    | 589                 | 23,4                |
| A052                   | SINT-TRUIDEN-CENTRUM - STATION                      | 106   | 111   | 114   | 94    | 425    | 1.472               | 28,9                |
| A072                   | SCHUURHOVEN - INDUSTRIE                             | 20    | 30    | 22    | 20    | 92     | 294                 | 31,3                |
| A080                   | BERG-OP-ZOOM - GREVENSMOLEN                         | 20    | 13    | 11    | 12    | 56     | 178                 | 31,5                |
| A091                   | TERBIEST  | 23    | 19    | 12    | 6     | 60     | 205                 | 29,3                |
| A100                   | BEVINGEN  | 55    | 42    | 40    | 55    | 192    | 555                 | 34,6                |
| A199                   | SINT-TRUIDEN-VERSPR. BEW.-ZUID                      | 39    | 37    | 24    | 29    | 129    | 393                 | 32,8                |
| A213                   | SENSELBERG  | 96    | 105   | 91    | 70    | 362    | 1.226               | 29,5                |
| A225                   | MELVEREN  | 45    | 34    | 41    | 34    | 154    | 532                 | 28,9                |
| A282                   | METSTEREN   | 21    | 26    | 18    | 26    | 91     | 278                 | 32,7                |
| A291                   | NIEUWENHOVEN  | 30    | 30    | 32    | 33    | 125    | 389                 | 32,1                |
| A302                   | SINT-PIETER   | 186   | 194   | 198   | 209   | 787    | 2.402               | 32,8                |
| A312                   | SINT-TRUIDEN - LUIKERSTEENWEG                       | 115   | 161   | 103   | 91    | 470    | 1.351               | 34,8                |
| A323                   | ZIEKEREN  | 137   | 194   | 175   | 149   | 655    | 1.749               | 37,4                |
| A413                   | ZEPPESESTEENW. - BAUTERSHOVEN                       | 64    | 35    | 59    | 50    | 208    | 608                 | 34,2                |
| A424                   | BERNISSEN   | 122   | 117   | 85    | 102   | 426    | 1.242               | 34,3                |
| A500                   | NIEUW SINT-TRUIDEN                                  | 178   | 214   | 196   | 148   | 736    | 2.487               | 29,6                |
| A514                   | DE BREDEN AKKER                                     | 44    | 31    | 41    | 54    | 170    | 618                 | 27,5                |
| A525                   | GUVELINGEN  | 62    | 93    | 182   | 134   | 471    | 1.131               | 41,6                |
| A532                   | SINT-JOZEFKLINIEK                                   | 39    | 38    | 37    | 38    | 152    | 473                 | 32,1                |
| A544                   | BOOMGAARDEN   | 25    | 27    | 28    | 15    | 95     | 313                 | 30,4                |
| A693                   | DE HEIDE  | 21    | 17    | 11    | 14    | 63     | 169                 | 37,3                |
| B                      | HALMAAL   | 33    | 31    | 30    | 31    | 125    | 368                 | 34,0                |
| B000                   | HALMAAL-KERN  | 33    | 28    | 28    | 27    | 116    | 344                 | 33,7                |
| B180                   | OVERHALMAAL   | 0     | 3     | 2     | 4     | 9      | 24                  | 37,5                |
| C                      | WILDEREN  | 88    | 123   | 98    | 74    | 383    | 1.285               | 29,8                |
| C000                   | WILDEREN-KERN                                       | 76    | 104   | 80    | 61    | 321    | 1.095               | 29,3                |
| C090                   | WILDEREN-VERSPREIDE BEWONING                        | 12    | 19    | 18    | 13    | 62     | 190                 | 32,6                |
| D                      | DURAS   | 35    | 53    | 33    | 29    | 150    | 436                 | 34,4                |
| D00-                   | DURAS-KERN  | 22    | 24    | 20    | 20    | 86     | 275                 | 31,3                |
| D09-                   | DURAS - VERSPREIDE BEWONING                         | 13    | 29    | 13    | 9     | 64     | 161                 | 39,8                |
| E                      | GORSEM  | 26    | 27    | 27    | 31    | 111    | 393                 | 28,2                |
| E000                   | GORSEM-KERN   | 14    | 9     | 17    | 17    | 57     | 209                 | 27,3                |
| E09-                   | GORSEM - VERSPREIDE BEWONING                        | 12    | 18    | 10    | 14    | 54     | 184                 | 29,3                |
| F                      | RUNKELN   | 32    | 42    | 24    | 39    | 137    | 419                 | 32,7                |
| F00-                   | RUNKELN-KERN  | 15    | 20    | 17    | 26    | 78     | 240                 | 32,5                |
| F09-                   | RUNKELN - VERSPREIDE BEWONING                       | 17    | 22    | 7     | 13    | 59     | 179                 | 33,0                |
| G                      | ZEPPEREN+ DEEL KOZEN                                | 332   | 246   | 253   | 229   | 1.060  | 3.463               | 30,6                |
| G000                   | ZEPPEREN-CENTRUM                                    | 85    | 69    | 60    | 57    | 271    | 931                 | 29,1                |
| G011                   | 'T EIGEN  | 29    | 26    | 18    | 24    | 97     | 334                 | 29,0                |
| G022                   | DEKKEN  | 64    | 35    | 39    | 45    | 183    | 621                 | 29,5                |
| G090                   | GIPPERSHOVEN  | 78    | 51    | 67    | 59    | 255    | 757                 | 33,7                |
| G299                   | KORTENBOS   | 17    | 19    | 22    | 12    | 70     | 214                 | 32,7                |
| G390                   | TER STOK  | 59    | 46    | 47    | 32    | 184    | 606                 | 30,4                |

## Fiches statistische sectoren Sint-Truiden

## Bevolking 40-59 jaar per leeftijdscategorie

| NIS-<br>code<br>sector | gemeente,<br>deelgemeente of<br>statistische sector | 40-44 | 45-49 | 50-54 | 55-59 | 40-59 | totale<br>bevolking | indicator<br>(in %) |
|------------------------|---|-------|-------|-------|-------|-------|---------------------|---------------------|
| H                      | ORDINGEN  | 80    | 101   | 72    | 64    | 317   | 913                 | 34,7                |
| H001                   | ORDINGEN-KERN                                       | 39    | 63    | 45    | 38    | 185   | 479                 | 38,6                |
| H012                   | KOMMANDERIJ   | 30    | 31    | 19    | 24    | 104   | 335                 | 31,0                |
| H090                   | ORDINGEN - VERSPREIDE BEWONING                      | 11    | 7     | 8     | 2     | 28    | 99                  | 28,3                |
| J                      | BRUSTEM   | 210   | 212   | 212   | 176   | 810   | 2.591               | 31,3                |
| JOMA                   | FRUITVEILING  | 2     | 6     | 6     | 3     | 17    | 46                  | 37,0                |
| JOPA                   | BRUSTEM-VERSPREIDE BEWONING<br>MELSTERBEEK          | 11    | 8     | 12    | 7     | 38    | 134                 | 28,4                |
| J001                   | BRUSTEM-CENTRUM                                     | 54    | 83    | 78    | 51    | 266   | 823                 | 32,3                |
| J01-                   | BRUSTEM - LUIKERSTEENWEG                            | 26    | 28    | 30    | 23    | 107   | 337                 | 31,8                |
| J022                   | BRUSTEM RIJKSWEG-NOORD                              | 42    | 36    | 30    | 35    | 143   | 464                 | 30,8                |
| J032                   | SPIKBOOM  | 14    | 15    | 12    | 24    | 65    | 197                 | 33,0                |
| J091                   | SAFFRAANBERG-VERSPR. BEWONING                       | 6     | 5     | 8     | 10    | 29    | 107                 | 27,1                |
| J114                   | BRUSTEM - AALST                                     | 29    | 16    | 12    | 2     | 59    | 183                 | 32,2                |
| J195                   | BRUGSKEN  | 26    | 15    | 24    | 21    | 86    | 300                 | 28,7                |
| K                      | GROOT-GELMEN*                                       | 61    | 34    | 49    | 48    | 192   | 592                 | 32,4                |
| K00-                   | GROOT-GELMEN-KERN                                   | 31    | 19    | 30    | 25    | 105   | 368                 | 28,5                |
| K012                   | AAN DE STEENSTRAAT                                  | 4     | 2     | 13    | 14    | 33    | 62                  | 53,2                |
| K091                   | GROOT-GELMEN-VERSPR. BEWONING                       | 26    | 13    | 6     | 9     | 54    | 162                 | 33,3                |
| L                      | ENGELMANSHOVEN                                      | 32    | 34    | 34    | 27    | 127   | 421                 | 30,2                |
| L001                   | ENGELMANSHOVEN-KERN                                 | 32    | 34    | 34    | 27    | 127   | 421                 | 30,2                |
| M                      | GELINDEN  | 123   | 121   | 118   | 87    | 449   | 1.435               | 31,3                |
| M001                   | GELINDEN-KERN                                       | 84    | 75    | 74    | 51    | 284   | 867                 | 32,8                |
| M082                   | GELINDEN - STEENWEG-NOORD                           | 27    | 27    | 36    | 23    | 113   | 378                 | 29,9                |
| M099                   | GELINDEN - VERSPREIDE BEWONING                      | 12    | 19    | 8     | 13    | 52    | 190                 | 27,4                |
| N                      | AALST   | 65    | 65    | 48    | 54    | 232   | 724                 | 32,0                |
| N000                   | AALST-KERN  | 53    | 50    | 46    | 45    | 194   | 595                 | 32,6                |
| N09-                   | AALST - VERSPREIDE BEWONING                         | 12    | 15    | 2     | 9     | 38    | 129                 | 29,5                |
| P                      | KERKOM-BIJ-SINT-TRUIDEN +<br>DEEL VAN BORLO         | 37    | 44    | 62    | 61    | 204   | 589                 | 34,6                |
| P00-                   | KERKOM-KERN   | 26    | 33    | 45    | 53    | 157   | 439                 | 35,8                |
| P09-                   | KERKOM - VERSPREIDE BEWONING                        | 11    | 11    | 17    | 8     | 47    | 150                 | 31,3                |
| R                      | VELM  | 186   | 164   | 175   | 148   | 673   | 2.234               | 30,1                |
| R000                   | VELM-KERN   | 127   | 128   | 136   | 102   | 493   | 1.579               | 31,2                |
| R012                   | SCHOORBROEK   | 27    | 15    | 21    | 29    | 92    | 315                 | 29,2                |
| R023                   | ATTENHOVENWEG                                       | 26    | 15    | 13    | 14    | 68    | 262                 | 26,0                |
| R091                   | VELM - VERSPREIDE BEWONING                          | 6     | 6     | 5     | 3     | 20    | 78                  | 25,6                |
| Z                      | NIET TE LOKALISEREN                                 | 2     | 1     | 1     | 0     | 4     | 11                  | 36,4                |

Bron: FOD Economie - Algemene Directie Statistiek en Economische Informatie - Dienst Demografie (01.01.2008)

Verwerking: provincie Limburg - Directie Mens - Steunpunt Sociale Planning

## Fiches statistische sectoren Sint-Truiden

## Bevolking 60-79 jaar per leeftijdscategorie

| NIS-<br>code<br>sector | gemeente,<br>deelgemeente of<br>statistische sector | 60-64 | 65-69 | 70-74 | 75-79 | 60-79 | totale<br>bevolking | indicator<br>(in %) |
|------------------------|---|-------|-------|-------|-------|-------|---------------------|---------------------|
|                        | SINT-TRUIDEN  | 2.452 | 1.947 | 1.827 | 1.507 | 7.733 | 38.828              | 19,9                |
| A                      | SINT-TRUIDEN  | 1.543 | 1.242 | 1.118 | 936   | 4.839 | 22.954              | 21,1                |
| A001                   | SINT-TRUIDEN-CENTRUM                                | 184   | 172   | 169   | 173   | 698   | 3.013               | 23,2                |
| A011                   | STAD-OOST   | 86    | 74    | 52    | 60    | 272   | 1.086               | 25,0                |
| A021                   | STAD-ZUID   | 12    | 10    | 9     | 9     | 40    | 201                 | 19,9                |
| A041                   | STAD-NOORD - SPEELHOF                               | 23    | 30    | 38    | 44    | 135   | 589                 | 22,9                |
| A052                   | SINT-TRUIDEN-CENTRUM - STATION                      | 117   | 68    | 74    | 48    | 307   | 1.472               | 20,9                |
| A072                   | SCHUURHOVEN - INDUSTRIE                             | 30    | 15    | 6     | 6     | 57    | 294                 | 19,4                |
| A080                   | BERG-OP-ZOOM - GREVENSMOLEN                         | 20    | 9     | 3     | 9     | 41    | 178                 | 23,0                |
| A091                   | TERBIEST  | 11    | 15    | 9     | 7     | 42    | 205                 | 20,5                |
| A100                   | BEVINGEN  | 32    | 22    | 30    | 17    | 101   | 555                 | 18,2                |
| A199                   | SINT-TRUIDEN-VERSPR. BEW.-ZUID                      | 29    | 16    | 23    | 7     | 75    | 393                 | 19,1                |
| A213                   | SENSELBERG  | 81    | 63    | 57    | 35    | 236   | 1.226               | 19,2                |
| A225                   | MELVEREN  | 23    | 43    | 38    | 22    | 126   | 532                 | 23,7                |
| A282                   | METSTEREN   | 18    | 9     | 13    | 4     | 44    | 278                 | 15,8                |
| A291                   | NIEUWENHOVEN  | 17    | 18    | 22    | 12    | 69    | 389                 | 17,7                |
| A302                   | SINT-PIETER   | 163   | 113   | 112   | 111   | 499   | 2.402               | 20,8                |
| A312                   | SINT-TRUIDEN - LUIKERSTEENWEG                       | 70    | 65    | 68    | 47    | 250   | 1.351               | 18,5                |
| A323                   | ZIEKEREN  | 120   | 85    | 78    | 63    | 346   | 1.749               | 19,8                |
| A413                   | ZEPPESESTEENW. - BAUTERSHOVEN                       | 32    | 27    | 20    | 25    | 104   | 608                 | 17,1                |
| A424                   | BERNISSEN   | 122   | 69    | 46    | 45    | 282   | 1.242               | 22,7                |
| A500                   | NIEUW SINT-TRUIDEN                                  | 177   | 162   | 158   | 111   | 608   | 2.487               | 24,4                |
| A514                   | DE BREDEN AKKER                                     | 59    | 43    | 21    | 18    | 141   | 618                 | 22,8                |
| A525                   | GUVELINGEN  | 67    | 61    | 29    | 23    | 180   | 1.131               | 15,9                |
| A532                   | SINT-JOZEFKLINIEK                                   | 27    | 26    | 28    | 24    | 105   | 473                 | 22,2                |
| A544                   | BOOMGAARDEN   | 17    | 19    | 10    | 12    | 58    | 313                 | 18,5                |
| A693                   | DE HEIDE  | 6     | 8     | 5     | 4     | 23    | 169                 | 13,6                |
| B                      | HALMAAL   | 25    | 20    | 9     | 20    | 74    | 368                 | 20,1                |
| B000                   | HALMAAL-KERN  | 22    | 19    | 9     | 17    | 67    | 344                 | 19,5                |
| B180                   | OVERHALMAAL   | 3     | 1     | 0     | 3     | 7     | 24                  | 29,2                |
| C                      | WILDEREN  | 51    | 53    | 51    | 40    | 195   | 1.285               | 15,2                |
| C000                   | WILDEREN-KERN                                       | 41    | 40    | 44    | 36    | 161   | 1.095               | 14,7                |
| C090                   | WILDEREN-VERSPREIDE BEWONING                        | 10    | 13    | 7     | 4     | 34    | 190                 | 17,9                |
| D                      | DURAS   | 17    | 11    | 23    | 11    | 62    | 436                 | 14,2                |
| D00-                   | DURAS-KERN  | 11    | 7     | 17    | 7     | 42    | 275                 | 15,3                |
| D09-                   | DURAS - VERSPREIDE BEWONING                         | 6     | 4     | 6     | 4     | 20    | 161                 | 12,4                |
| E                      | GORSEM  | 24    | 28    | 37    | 16    | 105   | 393                 | 26,7                |
| E000                   | GORSEM-KERN   | 17    | 20    | 18    | 7     | 62    | 209                 | 29,7                |
| E09-                   | GORSEM - VERSPREIDE BEWONING                        | 7     | 8     | 19    | 9     | 43    | 184                 | 23,4                |
| F                      | RUNKELN   | 28    | 18    | 27    | 11    | 84    | 419                 | 20,0                |
| F00-                   | RUNKELN-KERN  | 13    | 7     | 13    | 7     | 40    | 240                 | 16,7                |
| F09-                   | RUNKELN - VERSPREIDE BEWONING                       | 15    | 11    | 14    | 4     | 44    | 179                 | 24,6                |
| G                      | ZEPPEREN+ DEEL KOZEN                                | 189   | 139   | 125   | 120   | 573   | 3.463               | 16,5                |
| G000                   | ZEPPEREN-CENTRUM                                    | 48    | 37    | 42    | 30    | 157   | 931                 | 16,9                |
| G011                   | 'T EIGEN  | 16    | 15    | 19    | 22    | 72    | 334                 | 21,6                |
| G022                   | DEKKEN  | 30    | 27    | 20    | 11    | 88    | 621                 | 14,2                |
| G090                   | GIPPERSHOVEN  | 43    | 23    | 17    | 21    | 104   | 757                 | 13,7                |
| G299                   | KORTENBOS   | 19    | 11    | 7     | 12    | 49    | 214                 | 22,9                |
| G390                   | TER STOK  | 33    | 26    | 20    | 24    | 103   | 606                 | 17,0                |

## Fiches statistische sectoren Sint-Truiden

## Bevolking 60-79 jaar per leeftijdscategorie

| NIS-<br>code<br>sector | gemeente,<br>deelgemeente of<br>statistische sector | 60-64 | 65-69 | 70-74 | 75-79 | 60-79 | totale<br>bevolking | indicator<br>(in %) |
|------------------------|---|-------|-------|-------|-------|-------|---------------------|---------------------|
| H                      | ORDINGEN  | 57    | 54    | 52    | 35    | 198   | 913                 | 21,7                |
| H001                   | ORDINGEN-KERN                                       | 19    | 19    | 24    | 19    | 81    | 479                 | 16,9                |
| H012                   | KOMMANDERIJ   | 37    | 34    | 17    | 9     | 97    | 335                 | 29,0                |
| H090                   | ORDINGEN - VERSPREIDE BEWONING                      | 1     | 1     | 11    | 7     | 20    | 99                  | 20,2                |
| J                      | BRUSTEM   | 158   | 113   | 126   | 96    | 493   | 2.591               | 19,0                |
| JOMA                   | FRUITVEILING  | 2     | 5     | 0     | 2     | 9     | 46                  | 19,6                |
| JOPA                   | BRUSTEM-VERSPEIDE BEWONING<br>MELSTERBEEK           | 4     | 7     | 3     | 3     | 17    | 134                 | 12,7                |
| J001                   | BRUSTEM-CENTRUM                                     | 43    | 28    | 28    | 41    | 140   | 823                 | 17,0                |
| J01-                   | BRUSTEM - LUIKERSTEENWEG                            | 23    | 11    | 20    | 13    | 67    | 337                 | 19,9                |
| J022                   | BRUSTEM RIJKSWEG-NOORD                              | 23    | 16    | 29    | 11    | 79    | 464                 | 17,0                |
| J032                   | SPIKBOOM  | 18    | 12    | 8     | 3     | 41    | 197                 | 20,8                |
| J091                   | SAFFRAANBERG-VERSPR. BEWONING                       | 6     | 9     | 7     | 4     | 26    | 107                 | 24,3                |
| J114                   | BRUSTEM - AALST                                     | 12    | 4     | 5     | 5     | 26    | 183                 | 14,2                |
| J195                   | BRUGSKEN  | 27    | 21    | 26    | 14    | 88    | 300                 | 29,3                |
| K                      | GROOT-GELMEN*                                       | 37    | 27    | 24    | 17    | 105   | 592                 | 17,7                |
| K00-                   | GROOT-GELMEN-KERN                                   | 31    | 18    | 14    | 9     | 72    | 368                 | 19,6                |
| K012                   | AAN DE STEENSTRAAT                                  | 2     | 0     | 0     | 1     | 3     | 62                  | 4,8                 |
| K091                   | GROOT-GELMEN-VERSPR. BEWONING                       | 4     | 9     | 10    | 7     | 30    | 162                 | 18,5                |
| L                      | ENGELMANSHOVEN                                      | 22    | 9     | 22    | 15    | 68    | 421                 | 16,2                |
| L001                   | ENGELMANSHOVEN-KERN                                 | 22    | 9     | 22    | 15    | 68    | 421                 | 16,2                |
| M                      | GELINDEN  | 84    | 62    | 63    | 50    | 259   | 1.435               | 18,0                |
| M001                   | GELINDEN-KERN                                       | 39    | 27    | 30    | 23    | 119   | 867                 | 13,7                |
| M082                   | GELINDEN - STEENWEG-NOORD                           | 28    | 20    | 21    | 18    | 87    | 378                 | 23,0                |
| M099                   | GELINDEN - VERSPREIDE BEWONING                      | 17    | 15    | 12    | 9     | 53    | 190                 | 27,9                |
| N                      | AALST   | 44    | 27    | 28    | 31    | 130   | 724                 | 18,0                |
| N000                   | AALST-KERN  | 39    | 21    | 24    | 26    | 110   | 595                 | 18,5                |
| N09-                   | AALST - VERSPREIDE BEWONING                         | 5     | 6     | 4     | 5     | 20    | 129                 | 15,5                |
| P                      | KERKOM-BIJ-SINT-TRUIDEN +<br>DEEL VAN BORLO         | 27    | 23    | 19    | 18    | 87    | 589                 | 14,8                |
| P00-                   | KERKOM-KERN   | 18    | 15    | 12    | 11    | 56    | 439                 | 12,8                |
| P09-                   | KERKOM - VERSPREIDE BEWONING                        | 9     | 8     | 7     | 7     | 31    | 150                 | 20,7                |
| R                      | VELM  | 145   | 120   | 103   | 91    | 459   | 2.234               | 20,5                |
| R000                   | VELM-KERN   | 92    | 70    | 63    | 60    | 285   | 1.579               | 18,0                |
| R012                   | SCHOORBROEK   | 32    | 17    | 12    | 5     | 66    | 315                 | 21,0                |
| R023                   | ATTENHOVENWEG                                       | 18    | 31    | 26    | 21    | 96    | 262                 | 36,6                |
| R091                   | VELM - VERSPREIDE BEWONING                          | 3     | 2     | 2     | 5     | 12    | 78                  | 15,4                |
| Z                      | NIET TE LOKALISEREN                                 | 1     | 1     | 0     | 0     | 2     | 11                  | 18,2                |

Bron: FOD Economie - Algemene Directie Statistiek en Economische Informatie - Dienst Demografie (01.01.2008)

Verwerking: provincie Limburg - Directie Mens - Steunpunt Sociale Planning

## Fiches statistische sectoren Sint-Truiden

## Bevolking 80-... jaar per leeftijdscategorie

| NIS-<br>code<br>sector | gemeente,<br>deelgemeente of<br>statistische sector | 80-84 | 85-89 | 90-94 | 95-99 | 80-... | totale<br>bevolking | indicator<br>(in %) |
|------------------------|---|-------|-------|-------|-------|--------|---------------------|---------------------|
|                        | SINT-TRUIDEN  | 1.115 | 505   | 132   | 36    | 1.788  | 38.828              | 4,6                 |
| A                      | SINT-TRUIDEN  | 740   | 348   | 81    | 26    | 1.195  | 22.954              | 5,2                 |
| A001                   | SINT-TRUIDEN-CENTRUM                                | 174   | 68    | 13    | 6     | 261    | 3.013               | 8,7                 |
| A011                   | STAD-OOST   | 43    | 17    | 5     | 1     | 66     | 1.086               | 6,1                 |
| A021                   | STAD-ZUID   | 8     | 0     | 0     | 0     | 8      | 201                 | 4,0                 |
| A041                   | STAD-NOORD - SPEELHOF                               | 45    | 54    | 12    | 7     | 118    | 589                 | 20,0                |
| A052                   | SINT-TRUIDEN-CENTRUM - STATION                      | 69    | 30    | 16    | 2     | 117    | 1.472               | 7,9                 |
| A072                   | SCHUURHOVEN - INDUSTRIE                             | 5     | 2     | 0     | 0     | 7      | 294                 | 2,4                 |
| A080                   | BERG-OP-ZOOM - GREVENSMOLEN                         | 5     | 3     | 0     | 0     | 8      | 178                 | 4,5                 |
| A091                   | TERBIEST  | 8     | 4     | 0     | 0     | 12     | 205                 | 5,9                 |
| A100                   | BEVINGEN  | 13    | 7     | 0     | 0     | 20     | 555                 | 3,6                 |
| A199                   | SINT-TRUIDEN-VERSPR. BEW.-ZUID                      | 5     | 0     | 1     | 0     | 6      | 393                 | 1,5                 |
| A213                   | SENSELBERG  | 28    | 12    | 2     | 0     | 42     | 1.226               | 3,4                 |
| A225                   | MELVEREN  | 13    | 4     | 1     | 0     | 18     | 532                 | 3,4                 |
| A282                   | METSTEREN   | 9     | 6     | 0     | 0     | 15     | 278                 | 5,4                 |
| A291                   | NIEUWENHOVEN  | 16    | 7     | 3     | 1     | 27     | 389                 | 6,9                 |
| A302                   | SINT-PIETER   | 77    | 27    | 7     | 2     | 113    | 2.402               | 4,7                 |
| A312                   | SINT-TRUIDEN - LUIKERSTEENWEG                       | 36    | 17    | 5     | 0     | 58     | 1.351               | 4,3                 |
| A323                   | ZIEKEREN  | 42    | 21    | 5     | 2     | 70     | 1.749               | 4,0                 |
| A413                   | ZEPPEERSESTEENW. - BAUTERSHOVEN                     | 21    | 5     | 0     | 1     | 27     | 608                 | 4,4                 |
| A424                   | BERNISSEN   | 15    | 6     | 2     | 1     | 24     | 1.242               | 1,9                 |
| A500                   | NIEUW SINT-TRUIDEN                                  | 68    | 28    | 5     | 3     | 104    | 2.487               | 4,2                 |
| A514                   | DE BREDEN AKKER                                     | 5     | 2     | 1     | 0     | 8      | 618                 | 1,3                 |
| A525                   | GUVELINGEN  | 12    | 11    | 1     | 0     | 24     | 1.131               | 2,1                 |
| A532                   | SINT-JOZEFKLINIEK                                   | 14    | 9     | 1     | 0     | 24     | 473                 | 5,1                 |
| A544                   | BOOMGAARDEN   | 5     | 4     | 0     | 0     | 9      | 313                 | 2,9                 |
| A693                   | DE HEIDE  | 4     | 4     | 1     | 0     | 9      | 169                 | 5,3                 |
| B                      | HALMAAL   | 15    | 4     | 0     | 0     | 19     | 368                 | 5,2                 |
| B000                   | HALMAAL-KERN  | 14    | 4     | 0     | 0     | 18     | 344                 | 5,2                 |
| B180                   | OVERHALMAAL   | 1     | 0     | 0     | 0     | 1      | 24                  | 4,2                 |
| C                      | WILDEREN  | 16    | 10    | 5     | 1     | 32     | 1.285               | 2,5                 |
| C000                   | WILDEREN-KERN                                       | 12    | 8     | 4     | 0     | 24     | 1.095               | 2,2                 |
| C090                   | WILDEREN-VERSPREIDE BEWONING                        | 4     | 2     | 1     | 1     | 8      | 190                 | 4,2                 |
| D                      | DURAS   | 12    | 5     | 1     | 0     | 18     | 436                 | 4,1                 |
| D00-                   | DURAS-KERN  | 11    | 4     | 0     | 0     | 15     | 275                 | 5,5                 |
| D09-                   | DURAS - VERSPREIDE BEWONING                         | 1     | 1     | 1     | 0     | 3      | 161                 | 1,9                 |
| E                      | GORSEM  | 14    | 7     | 0     | 0     | 21     | 393                 | 5,3                 |
| E000                   | GORSEM-KERN   | 10    | 6     | 0     | 0     | 16     | 209                 | 7,7                 |
| E09-                   | GORSEM - VERSPREIDE BEWONING                        | 4     | 1     | 0     | 0     | 5      | 184                 | 2,7                 |
| F                      | RUNKELLEN   | 10    | 3     | 0     | 0     | 13     | 419                 | 3,1                 |
| F00-                   | RUNKELLEN-KERN                                      | 7     | 2     | 0     | 0     | 9      | 240                 | 3,8                 |
| F09-                   | RUNKELLEN - VERSPREIDE BEWONING                     | 3     | 1     | 0     | 0     | 4      | 179                 | 2,2                 |
| G                      | ZEPPEREN+ DEEL KOZEN                                | 92    | 36    | 10    | 3     | 141    | 3.463               | 4,1                 |
| G000                   | ZEPPEREN-CENTRUM                                    | 27    | 9     | 2     | 1     | 39     | 931                 | 4,2                 |
| G011                   | 'T EIGEN  | 15    | 8     | 1     | 2     | 26     | 334                 | 7,8                 |
| G022                   | DEKKEN  | 7     | 4     | 1     | 0     | 12     | 621                 | 1,9                 |
| G090                   | GIPPERSHOVEN  | 9     | 6     | 3     | 0     | 18     | 757                 | 2,4                 |
| G299                   | KORTENBOS   | 10    | 4     | 1     | 0     | 15     | 214                 | 7,0                 |
| G390                   | TER STOK  | 24    | 5     | 2     | 0     | 31     | 606                 | 5,1                 |



## Fiches statistische sectoren Sint-Truiden

## Bevolking 80-... jaar per leeftijdscategorie

| NIS-<br>code<br>sector | gemeente,<br>deelgemeente of<br>statistische sector | 80-84 | 85-89 | 90-94 | 95-99 | 80-... | totale<br>bevolking | indicator<br>(in %) |
|------------------------|---|-------|-------|-------|-------|--------|---------------------|---------------------|
| H                      | ORDINGEN  | 11    | 7     | 1     | 0     | 19     | 913                 | 2,1                 |
| H001                   | ORDINGEN-KERN                                       | 7     | 5     | 0     | 0     | 12     | 479                 | 2,5                 |
| H012                   | KOMMANDERIJ   | 4     | 2     | 1     | 0     | 7      | 335                 | 2,1                 |
| H090                   | ORDINGEN - VERSPREIDE BEWONING                      | 0     | 0     | 0     | 0     | 0      | 99                  | 0,0                 |
| J                      | BRUSTEM   | 56    | 21    | 13    | 3     | 93     | 2.591               | 3,6                 |
| JOMA                   | FRUITVEILING  | 1     | 0     | 0     | 0     | 1      | 46                  | 2,2                 |
| JOPA                   | BRUSTEM-VERSPEIDE BEWONING<br>MELSTERBEEK           | 6     | 0     | 0     | 0     | 6      | 134                 | 4,5                 |
| J001                   | BRUSTEM-CENTRUM                                     | 23    | 10    | 8     | 3     | 44     | 823                 | 5,3                 |
| J01-                   | BRUSTEM - LUIKERSTEENWEG                            | 10    | 1     | 2     | 0     | 13     | 337                 | 3,9                 |
| J022                   | BRUSTEM RIJKSWEG-NOORD                              | 6     | 7     | 3     | 0     | 16     | 464                 | 3,4                 |
| J032                   | SPIKBOOM  | 4     | 0     | 0     | 0     | 4      | 197                 | 2,0                 |
| J091                   | SAFFRAANBERG-VERSPR. BEWONING                       | 2     | 1     | 0     | 0     | 3      | 107                 | 2,8                 |
| J114                   | BRUSTEM - AALST                                     | 3     | 0     | 0     | 0     | 3      | 183                 | 1,6                 |
| J195                   | BRUGSKEN  | 1     | 2     | 0     | 0     | 3      | 300                 | 1,0                 |
| K                      | GROOT-GELMEN*                                       | 21    | 6     | 1     | 0     | 28     | 592                 | 4,7                 |
| K00-                   | GROOT-GELMEN-KERN                                   | 16    | 3     | 0     | 0     | 19     | 368                 | 5,2                 |
| K012                   | AAN DE STEENSTRAAT                                  | 1     | 1     | 1     | 0     | 3      | 62                  | 4,8                 |
| K091                   | GROOT-GELMEN-VERSPR. BEWONING                       | 4     | 2     | 0     | 0     | 6      | 162                 | 3,7                 |
| L                      | ENGELMANSHOVEN                                      | 10    | 3     | 1     | 1     | 15     | 421                 | 3,6                 |
| L001                   | ENGELMANSHOVEN-KERN                                 | 10    | 3     | 1     | 1     | 15     | 421                 | 3,6                 |
| M                      | GELINDEN  | 30    | 24    | 5     | 0     | 59     | 1.435               | 4,1                 |
| M001                   | GELINDEN-KERN                                       | 19    | 14    | 3     | 0     | 36     | 867                 | 4,2                 |
| M082                   | GELINDEN - STEENWEG-NOORD                           | 8     | 8     | 2     | 0     | 18     | 378                 | 4,8                 |
| M099                   | GELINDEN - VERSPREIDE BEWONING                      | 3     | 2     | 0     | 0     | 5      | 190                 | 2,6                 |
| N                      | AALST   | 25    | 9     | 3     | 0     | 37     | 724                 | 5,1                 |
| N000                   | AALST-KERN  | 22    | 9     | 1     | 0     | 32     | 595                 | 5,4                 |
| N09-                   | AALST - VERSPREIDE BEWONING                         | 3     | 0     | 2     | 0     | 5      | 129                 | 3,9                 |
| P                      | KERKOM-BIJ-SINT-TRUIDEN +<br>DEEL VAN BORLO         | 7     | 5     | 2     | 0     | 14     | 589                 | 2,4                 |
| P00-                   | KERKOM-KERN   | 6     | 2     | 1     | 0     | 9      | 439                 | 2,1                 |
| P09-                   | KERKOM - VERSPREIDE BEWONING                        | 1     | 3     | 1     | 0     | 5      | 150                 | 3,3                 |
| R                      | VELM  | 56    | 17    | 9     | 2     | 84     | 2.234               | 3,8                 |
| R000                   | VELM-KERN   | 42    | 17    | 9     | 1     | 69     | 1.579               | 4,4                 |
| R012                   | SCHOORBROEK   | 5     | 0     | 0     | 0     | 5      | 315                 | 1,6                 |
| R023                   | ATTENHOVENWEG                                       | 8     | 0     | 0     | 1     | 9      | 262                 | 3,4                 |
| R091                   | VELM - VERSPREIDE BEWONING                          | 1     | 0     | 0     | 0     | 1      | 78                  | 1,3                 |
| Z                      | NIET TE LOKALISEREN                                 | 0     | 0     | 0     | 0     | 0      | 11                  | 0,0                 |

Bron: FOD Economie - Algemene Directie Statistiek en Economische Informatie - Dienst Demografie (01.01.2008)

Verwerking: provincie Limburg - Directie Mens - Steunpunt Sociale Planning

## Fiches statistische sectoren Sint-Truiden

## Niet-Belgen naar voornaamste nationaliteiten

| NIS-code sector | gemeente, deelgemeente of statistische sector | Grieken | Italianen | Marokkanen | Nederlanders | Spanjaarden | Turken | overige landen | totaal |
|-----------------|---|---------|-----------|------------|--------------|-------------|--------|----------------|--------|
|                 | SINT-TRUIDEN                                  | 7       | 54        | 54         | 217          | 14          | 15     | 1.060          | 1.421  |
| A               | SINT-TRUIDEN                                  | 6       | 43        | 46         | 148          | 7           | 11     | 830            | 1.091  |
| A001            | SINT-TRUIDEN-CENTRUM                          | 3       | 9         | 6          | 30           | 1           | 2      | 163            | 214    |
| A011            | STAD-OOST                                     | 0       | 5         | 0          | 9            | 0           | 0      | 33             | 47     |
| A021            | STAD-ZUID                                     | 0       | 1         | 0          | 3            | 0           | 0      | 11             | 15     |
| A041            | STAD-NOORD - SPEELHOF                         | 0       | 2         | 0          | 3            | 1           | 0      | 14             | 20     |
| A052            | SINT-TRUIDEN-CENTRUM - STATION                | 1       | 1         | 8          | 4            | 1           | 0      | 118            | 133    |
| A072            | SCHUURHOVEN - INDUSTRIE                       | 0       | 0         | 0          | 7            | 0           | 0      | 2              | 9      |
| A080            | BERG-OP-ZOOM - GREVENSMOLEN                   | 0       | 0         | 1          | 0            | 0           | 0      | 1              | 2      |
| A091            | TERBIEST                                      | 0       | 0         | 0          | 1            | 0           | 0      | 0              | 1      |
| A100            | BEVINGEN                                      | 0       | 1         | 0          | 5            | 0           | 1      | 5              | 12     |
| A199            | SINT-TRUIDEN-VERSPR. BEW.-ZUID                | 1       | 1         | 0          | 0            | 0           | 0      | 38             | 40     |
| A213            | SENSELBERG                                    | 0       | 1         | 0          | 5            | 0           | 0      | 23             | 29     |
| A225            | MELVEREN                                      | 0       | 0         | 0          | 4            | 0           | 1      | 21             | 26     |
| A282            | METSTEREN                                     | 0       | 0         | 0          | 11           | 0           | 0      | 2              | 13     |
| A291            | NIEUWENHOVEN                                  | 0       | 1         | 0          | 7            | 0           | 0      | 1              | 9      |
| A302            | SINT-PIETER                                   | 0       | 3         | 1          | 14           | 0           | 0      | 124            | 142    |
| A312            | SINT-TRUIDEN - LUIKERSTEENWEG                 | 0       | 2         | 0          | 4            | 0           | 3      | 36             | 45     |
| A323            | ZIEKEREN                                      | 1       | 10        | 8          | 14           | 1           | 2      | 37             | 73     |
| A413            | ZEPPERSESTEENW. - BAUTERSHOVEN                | 0       | 0         | 4          | 4            | 0           | 0      | 7              | 15     |
| A424            | BERNISSEN                                     | 0       | 2         | 0          | 3            | 0           | 0      | 1              | 6      |
| A500            | NIEUW SINT-TRUIDEN                            | 0       | 1         | 10         | 7            | 2           | 1      | 89             | 110    |
| A514            | DE BREDEN AKKER                               | 0       | 2         | 2          | 4            | 1           | 1      | 18             | 28     |
| A525            | GUVELINGEN                                    | 0       | 1         | 5          | 0            | 0           | 0      | 36             | 42     |
| A532            | SINT-JOZEFKLINIEK                             | 0       | 0         | 1          | 6            | 0           | 0      | 21             | -      |
| A544            | BOOMGAARDEN                                   | 0       | 0         | 0          | 3            | 0           | 0      | 29             | 32     |
| A693            | DE HEIDE                                      | 0       | 0         | 0          | 0            | 0           | 0      | 0              | 0      |
| B               | HALMAAL                                       | 0       | 0         | 1          | 0            | 0           | 0      | 7              | 8      |
| B000            | HALMAAL-KERN                                  | 0       | 0         | 0          | 0            | 0           | 0      | 6              | 6      |
| B180            | OVERHALMAAL                                   | 0       | 0         | 1          | 0            | 0           | 0      | 1              | 2      |
| C               | WILDEREN                                      | 0       | 1         | 0          | 3            | 2           | 1      | 44             | 51     |
| C000            | WILDEREN-KERN                                 | 0       | 1         | 0          | 3            | 1           | 1      | 42             | 48     |
| C090            | WILDEREN-VERSPREIDE BEWONING                  | 0       | 0         | 0          | 0            | 1           | 0      | 2              | 3      |
| D               | DURAS   | 0       | 0         | 0          | 3            | 0           | 1      | 7              | 11     |
| D00-            | DURAS-KERN                                    | 0       | 0         | 0          | 3            | 0           | 1      | 3              | 7      |
| D09-            | DURAS - VERSPREIDE BEWONING                   | 0       | 0         | 0          | 0            | 0           | 0      | 4              | 4      |
| E               | GORSEM  | 0       | 0         | 1          | 1            | 0           | 0      | 6              | 8      |
| E000            | GORSEM-KERN                                   | 0       | 0         | 1          | 0            | 0           | 0      | 0              | 1      |
| E09-            | GORSEM - VERSPREIDE BEWONING                  | 0       | 0         | 0          | 1            | 0           | 0      | 6              | 7      |
| F               | RUNKELN                                       | 0       | 0         | 0          | 1            | 0           | 0      | 3              | 4      |
| F00-            | RUNKELN-KERN                                  | 0       | 0         | 0          | 0            | 0           | 0      | 2              | 2      |
| F09-            | RUNKELN - VERSPREIDE BEWONING                 | 0       | 0         | 0          | 1            | 0           | 0      | 1              | 2      |
| G               | ZEPPEREN+ DEEL KOZEN                          | 1       | 1         | 0          | 4            | 0           | 1      | 43             | 50     |
| G000            | ZEPPEREN-CENTRUM                              | 0       | 0         | 0          | 0            | 0           | 1      | 9              | 10     |
| G011            | 'T EIGEN                                      | 1       | 0         | 0          | 0            | 0           | 0      | 6              | 7      |
| G022            | DEKKEN  | 0       | 1         | 0          | 1            | 0           | 0      | 11             | 13     |
| G090            | GIPPERSHOVEN                                  | 0       | 0         | 0          | 0            | 0           | 0      | 4              | 4      |
| G299            | KORTENBOS                                     | 0       | 0         | 0          | 2            | 0           | 0      | 9              | 11     |
| G390            | TER STOK                                      | 0       | 0         | 0          | 1            | 0           | 0      | 4              | 5      |

## Fiches statistische sectoren Sint-Truiden

## Niet-Belgen naar voornaamste nationaliteiten

| NIS-code sector | gemeente, deelgemeente of statistische sector | Grieken | Italianen | Marokkanen | Nederlanders | Spanjaarden | Turken | overige landen | totaal |
|-----------------|---|---------|-----------|------------|--------------|-------------|--------|----------------|--------|
| H               | ORDINGEN                                      | 0       | 0         | 0          | 11           | 0           | 1      | 10             | 22     |
| H001            | ORDINGEN-KERN                                 | 0       | 0         | 0          | 3            | 0           | 0      | 10             | 13     |
| H012            | KOMMANDERIJ                                   | 0       | 0         | 0          | 5            | 0           | 0      | 0              | 5      |
| H090            | ORDINGEN - VERSPREIDE BEWONING                | 0       | 0         | 0          | 3            | 0           | 1      | 0              | 4      |
| J               | BRUSTEM                                       | 0       | 4         | 3          | 9            | 1           | 0      | 27             | 44     |
| J0MA            | FRUITVEILING                                  | 0       | 0         | 0          | 0            | 0           | 0      | 0              | 0      |
| J0PA            | BRUSTEM-VERSPREIDE BEWONING MELSTERBEEK       | 0       | 0         | 1          | 1            | 0           | 0      | 0              | 2      |
| J001            | BRUSTEM-CENTRUM                               | 0       | 1         | 0          | 1            | 0           | 0      | 9              | 11     |
| J01-            | BRUSTEM - LUIKERSTEENWEG                      | 0       | 3         | 1          | 3            | 1           | 0      | 10             | 18     |
| J022            | BRUSTEM RIJKSWEG-NOORD                        | 0       | 0         | 1          | 3            | 0           | 0      | 4              | 8      |
| J032            | SPIKBOOM                                      | 0       | 0         | 0          | 0            | 0           | 0      | 1              | 1      |
| J091            | SAFFRAANBERG-VERSPR. BEWONING                 | 0       | 0         | 0          | 0            | 0           | 0      | 0              | 0      |
| J114            | BRUSTEM - AALST                               | 0       | 0         | 0          | 0            | 0           | 0      | 0              | 0      |
| J195            | BRUGSKEN                                      | 0       | 0         | 0          | 1            | 0           | 0      | 3              | 4      |
| K               | GROOT-GELMEN*                                 | 0       | 0         | 0          | 6            | 1           | 0      | 9              | 16     |
| K00-            | GROOT-GELMEN-KERN                             | 0       | 0         | 0          | 3            | 0           | 0      | 4              | 7      |
| K012            | AAN DE STEENSTRAAT                            | 0       | 0         | 0          | 1            | 0           | 0      | 0              | 1      |
| K091            | GROOT-GELMEN-VERSPR. BEWONING                 | 0       | 0         | 0          | 2            | 1           | 0      | 5              | 8      |
| L               | ENGELMANSHOVEN                                | 0       | 0         | 1          | 4            | 0           | 0      | 3              | 8      |
| L001            | ENGELMANSHOVEN-KERN                           | 0       | 0         | 1          | 4            | 0           | 0      | 3              | 8      |
| M               | GELINDEN                                      | 0       | 1         | 1          | 9            | 0           | 0      | 35             | 46     |
| M001            | GELINDEN-KERN                                 | 0       | 1         | 1          | 9            | 0           | 0      | 24             | 35     |
| M082            | GELINDEN - STEENWEG-NOORD                     | 0       | 0         | 0          | 0            | 0           | 0      | 3              | 3      |
| M099            | GELINDEN - VERSPREIDE BEWONING                | 0       | 0         | 0          | 0            | 0           | 0      | 8              | 8      |
| N               | AALST   | 0       | 1         | 0          | 0            | 0           | 0      | 7              | 8      |
| N000            | AALST-KERN                                    | 0       | 1         | 0          | 0            | 0           | 0      | 3              | 4      |
| N09-            | AALST - VERSPREIDE BEWONING                   | 0       | 0         | 0          | 0            | 0           | 0      | 4              | 4      |
| P               | KERKOM-BIJ-SINT-TRUIDEN + DEEL VAN BORLO      | 0       | 0         | 0          | 2            | 0           | 0      | 9              | 11     |
| P00-            | KERKOM-KERN                                   | 0       | 0         | 0          | 2            | 0           | 0      | 5              | 7      |
| P09-            | KERKOM - VERSPREIDE BEWONING                  | 0       | 0         | 0          | 0            | 0           | 0      | 4              | 4      |
| R               | VELM  | 0       | 3         | 1          | 16           | 3           | 0      | 20             | 43     |
| R000            | VELM-KERN                                     | 0       | 2         | 1          | 15           | 3           | 0      | 17             | 38     |
| R012            | SCHOORBROEK                                   | 0       | 1         | 0          | 0            | 0           | 0      | 3              | 4      |
| R023            | ATTENHOVENWEG                                 | 0       | 0         | 0          | 0            | 0           | 0      | 0              | 0      |
| R091            | VELM - VERSPREIDE BEWONING                    | 0       | 0         | 0          | 1            | 0           | 0      | 0              | 1      |
| Z               | NIET TE LOKALISEREN                           | 0       | 0         | 0          | 0            | 0           | 0      | 0              | 0      |

Bron: FOD Economie - Algemene Directie Statistiek en Economische Informatie - Dienst Demografie (01.01.2008)

Verwerking: provincie Limburg - Directie Mens - Steunpunt Sociale Planning